



DESEMPLEO Y PARO REGISTRADO

PLANIFICACIÓN, ANÁLISIS Y ESTRATEGIA

**DOSSIER SOBRE LA EVOLUCIÓN
EN LA PROVINCIA
DE CÁDIZ**

FEBRERO 2021

ÍNDICE

1.- DESEMPLEO.....	3
1.2.- DISTRIBUCIÓN DE DESEMPLEADOS EN LA PROVINCIA DE CÁDIZ.....	3
2.- PARO REGISTRADO.....	4
2.1.- EVOLUCIÓN DEL PARO REGISTRADO EN LA PROVINCIA DE CÁDIZ.....	4
2.2.- PARO REGISTRADO POR SEXO Y EDAD EN LA PROVINCIA DE CÁDIZ.....	5
2.3.- PARO REGISTRADO POR SECTORES EN LA PROVINCIA DE CÁDIZ.....	5
3.- ANEXOS DATOS MUNICIPALES PARO REGISTRADO.....	6

1.- DESEMPLEO.

1.2.- DISTRIBUCIÓN DE DESEMPLEADOS EN LA PROVINCIA DE CÁDIZ

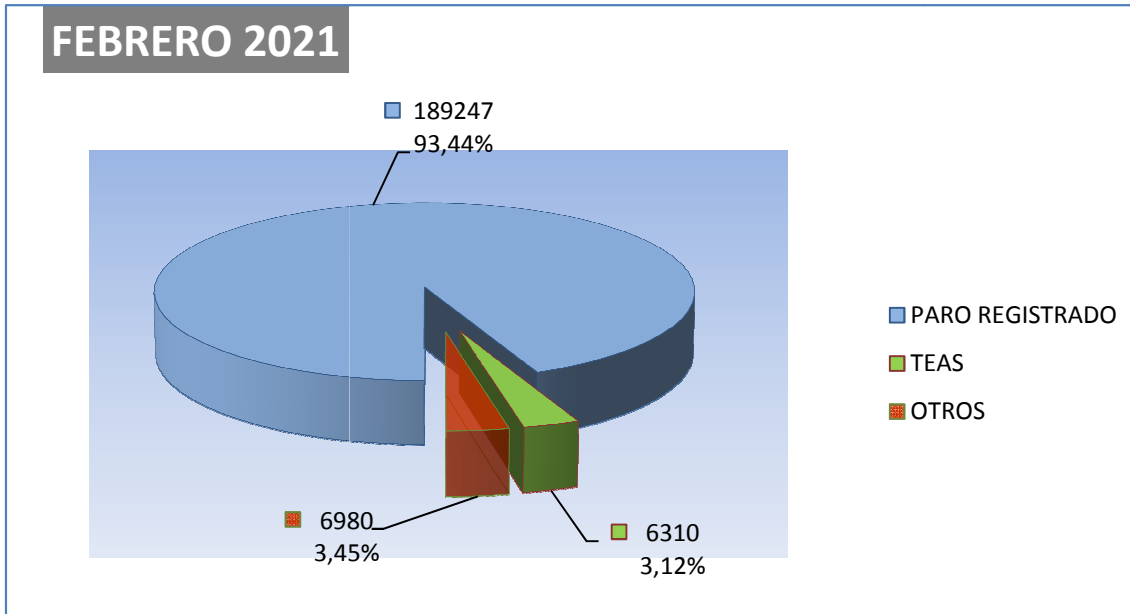

El número de personas **demandantes de empleo** registradas en las Oficinas de los Servicios Públicos de Empleo de la provincia de Cádiz a la finalización del mes de **febrero de 2021** asciende a un total de 301.734, lo que supone 1.648 personas más que el mes anterior.

De las 301.734 personas demandantes de empleo, 202.537 se corresponden con demandantes no ocupados, de los cuales:

- ✓ 189.247 son personas paradas registradas.
- ✓ 6.310 son TEAS – Trabajadores Eventuales Agrarios Subsidiados
- ✓ y perteneciendo a OTROS colectivos especiales un total de 6.980 personas.

El Paro Registrado - que incluye a personas que tengan demandas pendientes de satisfacer el último día del mes en las Oficinas de Empleo correspondientes, exceptuando las que se encuentren en determinadas situaciones detalladas en la Orden Ministerial de marzo de 1985, (colectivos TEAS y Otros citados anteriormente)- es el principal indicador que se publica mensualmente y es el que recibe gran atención por parte de los medios de comunicación y opinión pública en general, motivo por el cual pasamos en el apartado siguiente a desglosar sus datos provinciales.

2.- PARO REGISTRADO

2.1.- EVOLUCIÓN DEL PARO REGISTRADO EN LA PROVINCIA DE CÁDIZ

El número de personas **desempleadas** registradas en las Oficinas de los Servicios Públicos de Empleo de la provincia de Cádiz a la finalización del mes de **febrero de 2021** asciende a un total de **189.247** lo que supone **2.060** personas **más** que el mes anterior; significando en valores relativos un **incremento** del paro de **+1.10 %**.

Por otra parte respecto a **febrero** de **2020**, el paro **ha aumentado** en **38.480** personas **(+25.52%)**.

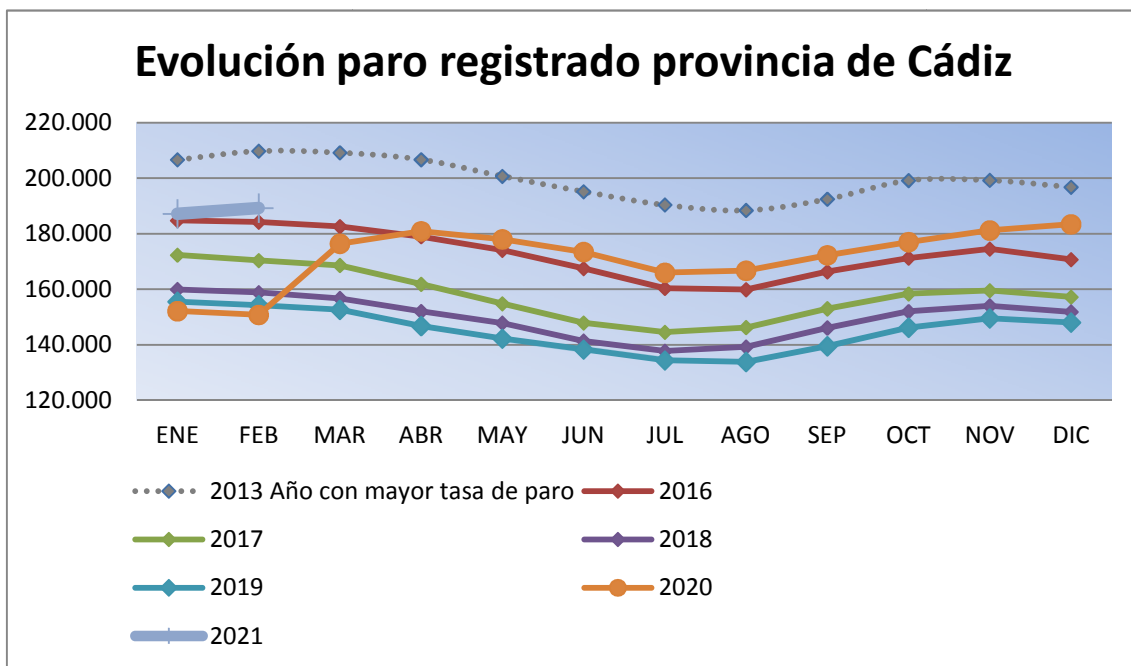

Como puede observarse hasta la aparición en marzo de 2020 de La pandemia provocada por el COVID-19, la evolución de los índices de paro registrado en los últimos años respondía a las siguientes características:

- Descenso sucesivo año tras año en los niveles de paro en la provincia.
- Marcado carácter estacional en los índices de paro.

2.2.- PARO REGISTRADO POR SEXO Y EDAD EN LA PROVINCIA DE CÁDIZ

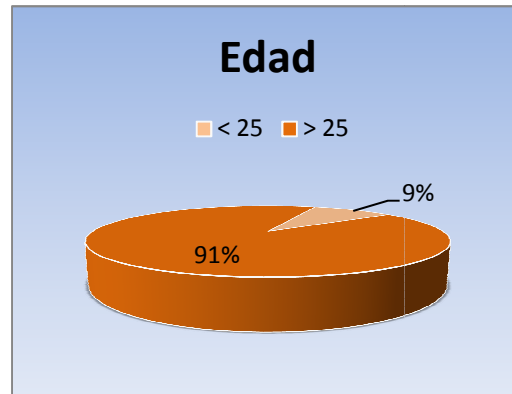

En febrero de 2021 el desempleo masculino se sitúa en 78.584 personas, aumentado respecto al mes anterior en 501 demandantes, un (+0,64%). En relación al desempleo femenino, el paro registrado se cifra en 110.663, aumentando en 1.559 personas (+1.43 %).

Por su parte el desempleo de los jóvenes menores de 25 años se sitúa en 17.693, aumentando en febrero en 407 personas (+2.35%) respecto al mes anterior, mientras el paro de 25 y más años se incrementa en 1.653 (+0.97%), hasta alcanzar los 171.554 parados registrados.

2.3.- PARO REGISTRADO POR SECTORES EN LA PROVINCIA DE CÁDIZ

Por sectores económicos, el paro registrado presenta las siguientes variaciones respecto a enero de 2021: En Agricultura aumenta en 170 personas (+2.34%), en Industria aumenta en 2 (+0.02 %), en Construcción disminuye en 69 (-0.38 %); en Servicios aumenta en 1.428 (+1.14 %). Por último, el colectivo Sin Empleo Anterior aumenta en 529 personas (+2.18 %)

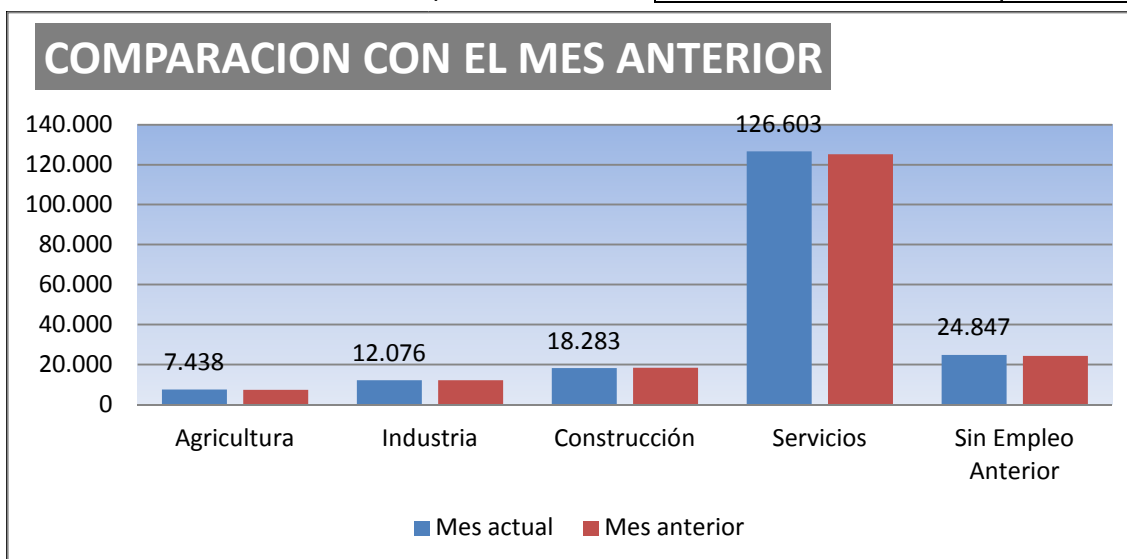

3.- ANEXOS DATOS MUNICIPALES PARO REGISTRADO

PARO REGISTRADO COMPAR.MENSU	ENE21-FEB21		SISPE	
	ENERO	FEBRERO	VARIAC.ABSOLUT.	VARIAC.RELATIV.
ALCALA GAZUL	932	944	12	1,29
ALCALA VAL	421	487	66	15,68
ALGAR	186	183	-3	-1,61
ALGECIRAS	17.846	18.287	441	2,47
ALGODONALES	617	621	4	0,65
ARCOS	5.499	5.515	16	0,29
BARBATE	4.879	4.856	-23	-0,47
BARRIOS (LOS)	3.155	3.200	45	1,43
BENALUP	1.129	1.139	10	0,89
BENAOCAZ	82	93	11	13,41
BORNOS	870	899	29	3,33
BOSQUE (EL)	284	286	2	0,70
CADIZ	15.520	15.799	279	1,80
CASTELLAR	449	434	-15	-3,34
COÑIL	3.356	3.304	-52	-1,55
CHICLANA	13.421	13.612	191	1,42
CHIPIONA	3.522	3.499	-23	-0,65
ESPERA	382	403	21	5,50
GASTOR (EL)	191	187	-4	-2,09
GRAZALEMA	320	327	7	2,19
JEREZ	33.488	33.788	300	0,90
JIMENA	949	962	13	1,37
LA LINEA	11.472	11.622	150	1,31
MEDINA	1.895	1.902	7	0,37
OLVERA	692	713	21	3,03
PATERNA	950	961	11	1,16
PRADO DEL R.	990	987	-3	-0,30
PTO.STA.MARIA	12.522	12.645	123	0,98
PTO.REAL	6.347	6.398	51	0,80
PTO.SERRANO	560	590	30	5,36
ROTA	3.841	3.861	20	0,52
SAN FERNANDO	13.475	13.689	214	1,59
SANLUCAR	10.648	10.775	127	1,19
S.JOSE VALLE	613	619	6	0,98
S.M. TESORILLO	338	341	3	0,89
SAN ROQUE	4.464	4.536	72	1,61
SETENIL	243	249	6	2,47
TARIFA	2.729	2.729	0	0,00
TORRE ALHAQ.	80	79	-1	-1,25
TREBUJENA	723	726	3	0,41
UBRIQUE	2.689	2.652	-37	-1,38
VEJER	2.354	2.326	-28	-1,19
VILLALUENGA	42	41	-1	-2,38
VILLAMARTIN	1.898	1.873	-25	-1,32
ZAHARA	124	108	-16	-12,90
TOTAL	187.187	189.247	2.060	1,10

PARO REGISTRADO POR MUNICIPIO POR SEXO Y EDAD												
FEBRERO/2021												
	HOMBRES				MUJERES				< 25	25 - 44	>= 45	TOTAL
	<25 AÑOS	25 - 44	>=45 AÑOS	TOTAL	<25 AÑOS	25 - 44	>=45 AÑOS	TOTAL	AÑOS	AÑOS	AÑOS	
ALCALA GLEZ.	52	145	153	350	72	282	240	594	124	427	393	944
ALCALA VAL	35	110	136	281	48	96	62	206	83	206	198	487
ALGAR	13	25	32	70	10	51	52	113	23	76	84	183
ALGECIRAS	928	3.299	3.281	7.508	984	5.050	4.745	10.779	1.912	8.349	8.026	18.287
ALGODONALES	40	107	127	274	43	177	127	347	83	284	254	621
ARCOOS	249	843	1.028	2.120	273	1.542	1.580	3.395	522	2.385	2.608	5.515
BARBATE	260	981	823	2.064	243	1.319	1.230	2.792	503	2.300	2.053	4.856
BARRIOS (LOS)	162	521	508	1.191	165	929	915	2.009	327	1.450	1.423	3.200
BENALUP	76	149	190	415	67	278	379	724	143	427	569	1.139
BENAOCAZ	5	15	15	35	5	25	28	58	10	40	43	93
BORNOS	59	185	183	427	78	239	155	472	137	424	338	899
BOSQUE (EL)	21	51	61	133	17	64	72	153	38	115	133	286
CADIZ	577	3.245	3.273	7.095	547	3.974	4.183	8.704	1.124	7.219	7.456	15.799
CASTELLAR	21	62	82	165	22	123	124	269	43	185	206	434
CONIL	149	646	624	1.419	154	986	745	1.885	303	1.632	1.369	3.304
CHICLANA	646	2.361	2.468	5.475	621	3.818	3.698	8.137	1.267	6.179	6.166	13.612
CHIPIONA	171	700	627	1.498	170	985	846	2.001	341	1.685	1.473	3.499
ESPERA	31	76	117	224	30	100	49	179	61	176	166	403
GASTOR (EL)	9	35	61	105	9	44	29	82	18	79	90	187
GRAZALEMA	17	59	64	140	19	62	106	187	36	121	170	327
JEREZ	1.523	5.650	6.342	13.515	1.409	8.466	10.398	20.273	2.932	14.116	16.740	33.788
JIMENA	52	137	177	366	50	263	283	596	102	400	460	962
LA LINEA	626	2.269	2.298	5.193	636	2.973	2.820	6.429	1.262	5.242	5.118	11.622
MEDINA	87	268	375	730	59	552	561	1.172	146	820	936	1.902
OLVERA	55	137	168	360	51	180	122	353	106	317	290	713
PATERNA	61	172	181	414	40	270	237	547	101	442	418	961
PRADO DEL R.	48	155	222	425	36	230	296	562	84	385	518	987
PTO.STA.MARIA	512	2.278	2.299	5.089	523	3.340	3.693	7.556	1.035	5.618	5.992	12.645
PTO.REAL	334	1.211	1.242	2.787	255	1.708	1.648	3.611	589	2.919	2.890	6.398
PTO.SERRANO	54	135	125	314	59	147	70	276	113	282	195	590
ROTA	163	738	662	1.563	160	1.075	1.063	2.298	323	1.813	1.725	3.861
SAN FERNANDO	545	2.398	2.502	5.445	573	3.709	3.962	8.244	1.118	6.107	6.464	13.689
SANLUCAR	490	1.930	1.964	4.384	493	2.950	2.948	6.391	983	4.880	4.912	10.775
S.JOSE VALLE	38	96	129	263	42	174	140	356	80	270	269	619
S.M.TESORILLO	12	74	80	166	10	87	78	175	22	161	158	341
SAN ROQUE	236	865	808	1.909	215	1.260	1.152	2.627	451	2.125	1.960	4.536
SETENIL	8	47	69	124	16	66	43	125	24	113	112	249
TARIFA	152	540	444	1.136	134	741	718	1.593	286	1.281	1.162	2.729
TORRE ALHAQ.	3	21	26	50	5	17	7	29	8	38	33	79
TREBUENA	61	161	160	382	40	202	102	344	101	363	262	726
UBRIQUE	112	368	577	1.057	97	596	902	1.595	209	964	1.479	2.652
VEJER	116	400	439	955	105	621	645	1.371	221	1.021	1.084	2.326
VILLALUENGA	3	3	11	17	1	11	12	24	4	14	23	41
VILLAMARTIN	138	348	409	895	146	467	365	978	284	815	774	1.873
ZAHARA	7	20	29	56	4	26	22	52	11	46	51	108
TOTAL	8.957	34.036	35.591	78.584	8.736	50.275	51.652	110.663	17.693	84.311	87.243	189.247

PARO REGISTRADO POR MUNICIPIOS Y POR SECTORES							FEBRERO/2021	
	TOTAL	AGRICULTURA	INDUSTRIA	CONSTRUCCION	SERVICIOS	S.E.A		
ALCALA GAZUL	944	98	43	74	682	47		
ALCALA VAL	487	162	12	52	223	38		
ALGAR	183	14	21	15	125	8		
ALGECIRAS	18.287	379	812	1.579	12.468	3.049		
ALGODONALES	621	136	15	36	383	51		
ARCOS	5.515	486	210	869	3.547	403		
BARBATE	4.856	201	333	397	3.455	470		
BARRIOS (LOS)	3.200	73	223	308	2.208	388		
BENALUP	1.139	186	33	158	674	88		
BENAOCAZ	93	1	11	4	67	10		
BORNOS	899	147	27	102	556	67		
BOSQUE (EL)	286	11	34	12	200	29		
CADIZ	15.799	118	1.099	1.022	11.669	1.891		
CASTELLAR	434	29	19	38	316	32		
COÑIL	3.304	108	77	299	2.549	271		
CHICLANA	13.612	177	852	1.800	8.814	1.969		
CHIPIONA	3.499	282	104	286	2.553	274		
ESPERA	403	59	28	91	191	34		
GASTOR (EL)	187	33	2	25	123	4		
GRAZALEMA	327	10	14	22	267	14		
JEREZ	33.788	1.307	1.606	3.339	22.852	4.684		
JIMENA	962	116	39	88	615	104		
LA LINEA	11.622	127	815	1.302	7.020	2.358		
MEDINA	1.902	180	105	198	1.283	136		
OLVERA	713	122	44	104	383	60		
PATERNA	961	88	81	379	338	75		
PRADO DEL R.	987	51	181	75	608	72		
PTO.STA.MARIA	12.645	185	619	1.060	8.973	1.808		
PTO.REAL	6.398	85	833	512	4.056	912		
PTO.SERRANO	590	195	17	68	273	37		
ROTA	3.861	64	494	243	2.683	377		
SAN FERNANDO	13.689	128	916	1.021	9.424	2.200		
SANLUCAR	10.775	1.244	506	1.098	6.521	1.406		
S.JOSE VALLE	619	93	27	78	375	46		
S.M.TESORILLO	341	31	7	43	233	27		
SAN ROQUE	4.536	69	279	691	2.911	586		
SETENIL	249	53	4	29	152	11		
TARIFA	2.729	48	87	127	2.252	215		
TORRE ALHAQ.	79	23	2	6	43	5		
TREBUENA	726	116	17	47	455	91		
UBRIQUE	2.652	33	1.287	92	1.110	130		
VEJER	2.326	95	52	227	1.760	192		
VILLALUENGA	41	0	2	1	37	1		
VILLAMARTIN	1.873	257	78	231	1.138	169		
ZAHARA	108	18	9	35	38	8		
TOTAL	189.247	7.438	12.076	18.283	126.603	24.847		