



DESEMPLEO Y PARO REGISTRADO

ANÁLISIS Y PLANIFICACIÓN

**DOSSIER SOBRE LA EVOLUCIÓN
EN LA PROVINCIA
DE CÁDIZ**



ÍNDICE

1.- DESEMPLEO.....	3
1.2.- DISTRIBUCIÓN DE DESEMPLEADOS EN LA PROVINCIA DE CÁDIZ	3
2.- PARO REGISTRADO.....	4
2.1.- EVOLUCIÓN DEL PARO REGISTRADO EN LA PROVINCIA DE CÁDIZ	4
2.2.- PARO REGISTRADO POR SEXO Y EDAD EN LA PROVINCIA DE CÁDIZ	5
2.3.- PARO REGISTRADO POR SECTORES EN LA PROVINCIA DE CÁDIZ.....	5
3.- ANEXOS DATOS MUNICIPALES PARO REGISTRADO.....	6

1.- DESEMPLEO.

1.2.- DISTRIBUCIÓN DE DESEMPLEADOS EN LA PROVINCIA DE CÁDIZ

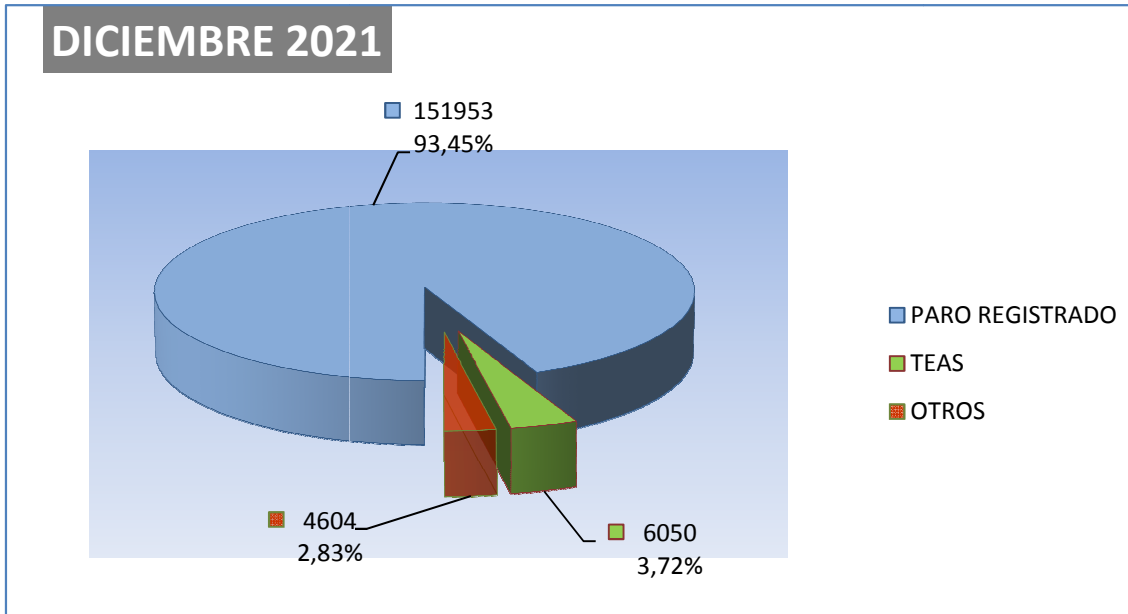

El número de personas demandantes de empleo registradas en las Oficinas de los Servicios Públicos de Empleo de la provincia de Cádiz a la finalización del mes de diciembre de 2021 asciende a un total de 204.381 lo que supone 942 personas menos que el mes anterior.

De las 204.381 personas demandantes de empleo, 162.607 se corresponden con demandantes no ocupados, de los cuales:

- ✓ 151.953 son personas paradas registradas.
- ✓ 6.050 son TEAS – Trabajadores Eventuales Agrarios Subsidiados
- ✓ y perteneciendo a OTROS colectivos especiales un total de 4.604 personas.

El Paro Registrado - que incluye a personas que tengan demandas pendientes de satisfacer el último día del mes en las Oficinas de Empleo correspondientes, exceptuando las que se encuentren en determinadas situaciones detalladas en la Orden Ministerial de marzo de 1985, (colectivos TEAS y Otros citados anteriormente)- es el principal indicador que se publica mensualmente y es el que recibe gran atención por parte de los medios de comunicación y opinión pública en general, motivo por el cual pasamos en el apartado siguiente a desglosar sus datos provinciales.

2.- PARO REGISTRADO

2.1.- EVOLUCIÓN DEL PARO REGISTRADO EN LA PROVINCIA DE CÁDIZ

El número de personas **desempleadas** registradas en las Oficinas de los Servicios Públicos de Empleo de la provincia de Cádiz a la finalización del mes de **diciembre de 2021** asciende a un total de **151.953** lo que supone **1.676** personas **menos** que el mes anterior; significando en valores relativos una **disminución** del paro de **-1.09 %**.

Por otra parte respecto a **diciembre** de **2020**, el paro **ha disminuido** en 31.443 personas (**-17.14%**).

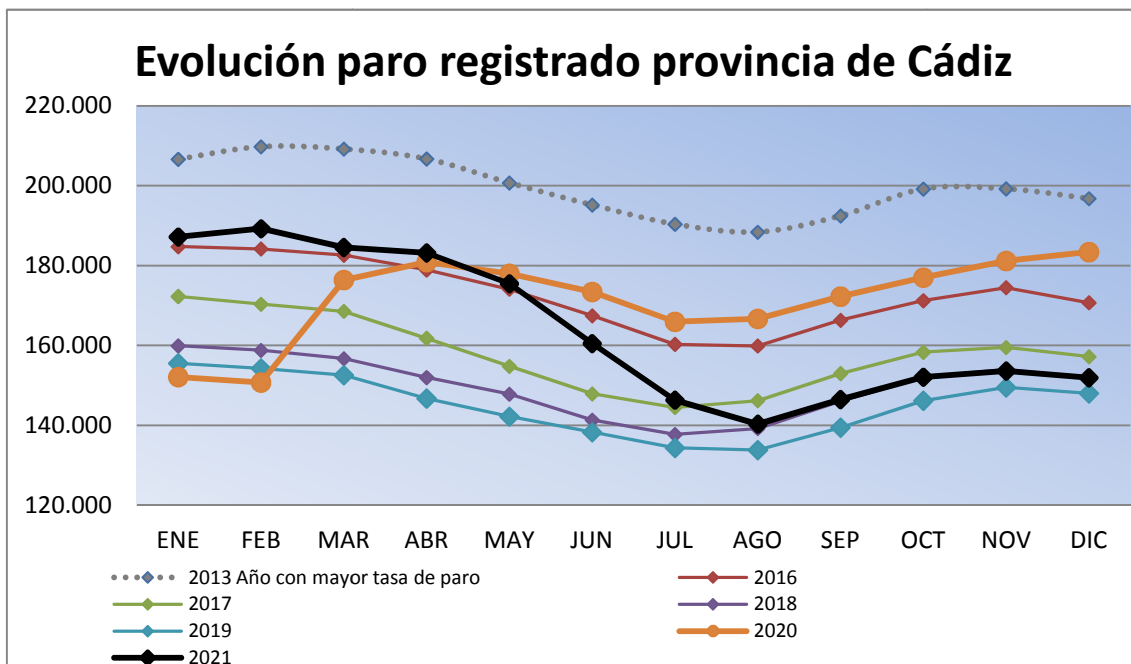

Como puede observarse hasta la aparición en marzo de 2020 de La pandemia provocada por el COVID-19, la evolución de los índices de paro registrado en los últimos años respondía a las siguientes características:

- Descenso sucesivo año tras año en los niveles de paro en la provincia.
- Marcado carácter estacional en los índices de paro.

2.2.- PARO REGISTRADO POR SEXO Y EDAD EN LA PROVINCIA DE CÁDIZ

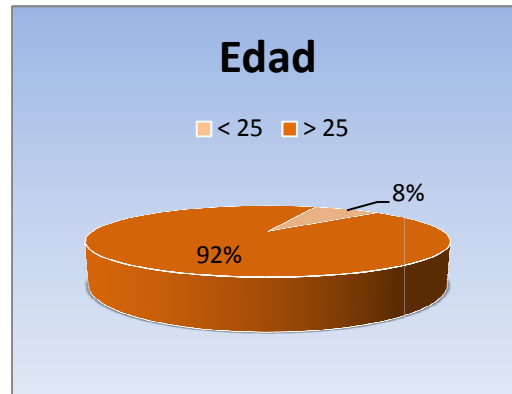

En diciembre de 2021 el desempleo masculino se sitúa en 62.105 personas, aumentando respecto al mes anterior en 1.007 demandantes, un (+1.65%). En relación al desempleo femenino, el paro registrado se cifra en 89.848, disminuyendo en 2.683 personas (-2.90 %).

Por su parte el desempleo de los jóvenes menores de 25 años se sitúa en 11.173, bajando en diciembre en 647 personas (-5.21%) respecto al mes anterior, mientras el paro de 25 y mas años disminuye en (-0.73%), hasta alcanzar los 140.180 parados registrados.

2.3.- PARO REGISTRADO POR SECTORES EN LA PROVINCIA DE CÁDIZ

Por sectores económicos, el paro registrado presenta las siguientes variaciones respecto a noviembre de 2021: En Agricultura aumenta en 77 personas (+1.30%), en Industria aumenta en 260 (+2.73 %), en Construcción aumenta en 1.004 (+6.67 %); en Servicios disminuye en 2.567 (-2.46 %). Por último, el colectivo Sin Empleo Anterior disminuye en 450 personas (-2.37 %)

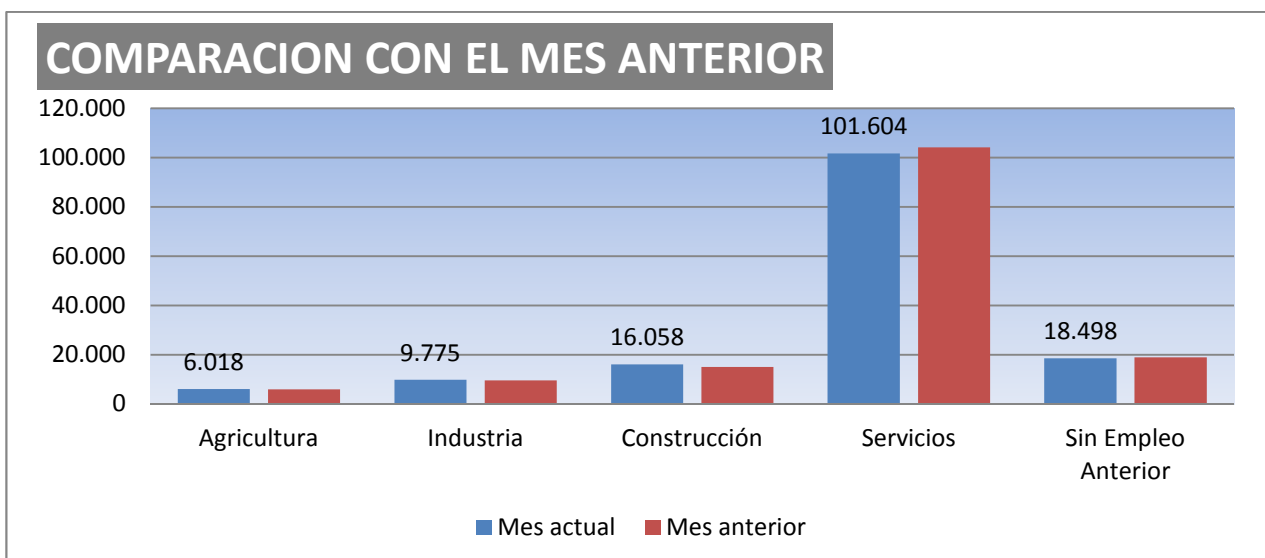

3.- ANEXOS DATOS MUNICIPALES PARO REGISTRADO

PARO REGISTRADO	COMPAR.MENSUA		NOV21-DIC21	SISPE
	NOVIEMBRE	DICIEMBRE	VARIAC.ABSOLUT.	VARIAC.RELATIV.
ALCALA GAZUL	743	765	22	2,96
ALCALA VAL	363	373	10	2,75
ALGAR	148	147	-1	-0,68
ALGECIRAS	15.056	14.690	-366	-2,43
ALGODONALES	484	523	39	8,06
ARCOS	4.576	4.722	146	3,19
BARBATE	4.019	3.989	-30	-0,75
BARRIOS (LOS)	2.638	2.607	-31	-1,18
BENALLUP	981	1.055	74	7,54
BENAOCAZ	82	71	-11	-13,41
BORNOS	746	780	34	4,56
BOSQUE (EL)	214	204	-10	-4,67
CADIZ	12.353	12.047	-306	-2,48
CASTELLAR	330	333	3	0,91
CONIL	2.677	2.612	-65	-2,43
CHICLANA	11.237	11.180	-57	-0,51
CHIPIONA	2.775	2.770	-5	-0,18
ESPERA	345	358	13	3,77
GASTOR (EL)	160	171	11	6,88
GRAZALEMA	209	205	-4	-1,91
JEREZ	27.704	27.419	-285	-1,03
JIMENA	756	744	-12	-1,59
LA LINEA	9.303	9.138	-165	-1,77
MEDINA	1.551	1.631	80	5,16
OLVERA	564	588	24	4,26
PATERNA	792	835	43	5,43
PRADO DEL R.	763	775	12	1,57
PTO.STA.MARIA	10.189	9.978	-211	-2,07
PTO.REAL	5.215	5.176	-39	-0,75
PTO.SERRANO	511	530	19	3,72
ROTA	3.101	3.039	-62	-2,00
SAN FERNANDO	11.211	11.008	-203	-1,81
SANLUCAR	8.864	8.702	-162	-1,83
S.JOSE VALLE	554	550	-4	-0,72
S.M. TESORILLO	259	263	4	1,54
SAN ROQUE	3.643	3.560	-83	-2,28
SETENIL	173	184	11	6,36
TARIFA	2.052	2.032	-20	-0,97
TORRE ALHAQ.	69	75	6	8,70
TREBUENA	717	597	-120	-16,74
UBRIQUE	1.788	1.782	-6	-0,34
VEJER	1.977	1.961	-16	-0,81
VILLALUENGA	48	49	1	2,08
VILLAMARTIN	1.578	1.625	47	2,98
ZAHARA	111	110	-1	-0,90
TOTAL	153.629	151.953	-1.676	-1,09

PARO REGISTRADO POR MUNICIPIO POR SEXO Y EDAD												
DICIEMBRE/2021												
	HOMBRES				MUJERES				< 25	25 - 44	>= 45	TOTAL
	<25 AÑOS	25 - 44	>=45 AÑOS	TOTAL	<25 AÑOS	25 - 44	>=45 AÑOS	TOTAL	AÑOS	AÑOS	AÑOS	
ALCALA GLEZ	27	115	148	290	41	206	228	475	68	321	376	765
ALCALA VAL	18	75	128	221	18	71	63	152	36	146	191	373
ALGAR	9	16	25	50	10	38	49	97	19	54	74	147
ALGECIRAS	648	2.289	2.876	5.813	592	3.935	4.350	8.877	1.240	6.224	7.226	14.690
ALGODONALES	36	72	131	239	36	131	117	284	72	203	248	523
AROS	205	685	956	1.846	207	1.220	1.449	2.876	412	1.905	2.405	4.722
BARBATE	185	715	734	1.634	163	1.081	1.111	2.355	348	1.796	1.845	3.989
BARRIOS (LOS)	105	402	446	953	110	719	825	1.654	215	1.121	1.271	2.607
BENALUP	67	169	210	446	54	211	344	609	121	380	554	1.055
BENAOCAZ	5	6	15	26	1	21	23	45	6	27	38	71
BORNOS	53	153	201	407	51	186	136	373	104	339	337	780
BOSQUE (EL)	7	37	55	99	11	42	52	105	18	79	107	204
CADIZ	359	2.128	2.798	5.285	333	2.721	3.708	6.762	692	4.849	6.506	12.047
CASTELLAR	11	40	66	117	15	92	109	216	26	132	175	333
CONIL	80	430	558	1.068	98	768	678	1.544	178	1.198	1.236	2.612
CHICLANA	433	1.775	2.239	4.447	434	2.907	3.392	6.733	867	4.682	5.631	11.180
CHIPIONA	120	537	538	1.195	119	743	713	1.575	239	1.280	1.251	2.770
ESPERA	22	69	116	207	23	85	43	151	45	154	159	358
GASTOR (EL)	10	27	64	101	10	35	25	70	20	62	89	171
GRAZALEMA	3	20	57	80	8	40	77	125	11	60	134	205
JEREZ	1.060	3.876	5.721	10.657	972	6.329	9.461	16.762	2.032	10.205	15.182	27.419
JIMENA	28	88	151	267	42	205	230	477	70	293	381	744
LA LINEA	376	1.541	2.007	3.924	448	2.276	2.490	5.214	824	3.817	4.497	9.138
MEDINA	60	221	338	619	57	453	502	1.012	117	674	840	1.631
OLVERA	32	98	176	306	30	130	122	282	62	228	298	588
PATERNA	45	142	155	342	28	231	234	493	73	373	389	835
PRADO DEL R.	32	113	203	348	20	162	245	427	52	275	448	775
PTO.STA.MARIA	304	1.549	2.112	3.965	281	2.409	3.323	6.013	585	3.958	5.435	9.978
PTO.REAL	192	971	1.125	2.288	153	1.229	1.506	2.888	345	2.200	2.631	5.176
PTO.SERRANO	47	131	137	315	55	100	60	215	102	231	197	530
ROTA	111	513	578	1.202	112	768	957	1.837	223	1.281	1.535	3.039
SAN FERNANDO	375	1.705	2.178	4.258	378	2.708	3.664	6.750	753	4.413	5.842	11.008
SANLUCAR	364	1.423	1.795	3.582	348	2.211	2.561	5.120	712	3.634	4.356	8.702
S.JOSE VALLE	19	86	133	238	29	144	139	312	48	230	272	550
S.M.TESORILLO	9	53	64	126	5	69	63	137	14	122	127	263
SAN ROQUE	177	611	691	1.479	137	929	1.015	2.081	314	1.540	1.706	3.560
SETENIL	5	23	61	89	9	50	36	95	14	73	97	184
TARIFA	104	378	362	844	80	515	593	1.188	184	893	955	2.032
TORRE ALHAQ.	5	10	23	38	7	21	9	37	12	31	32	75
TREBUENA	35	137	143	315	26	160	96	282	61	297	239	597
UBRIQUE	40	219	427	686	42	364	690	1.096	82	583	1.117	1.782
VEJER	71	298	435	804	79	494	584	1.157	150	792	1.019	1.961
VILLALUENGA	2	10	10	22	1	11	15	27	3	21	25	49
VILLAMARTIN	98	282	426	806	94	386	339	819	192	668	765	1.625
ZAHARA	8	22	31	61	4	22	23	49	12	44	54	110
TOTAL	6.002	24.260	31.843	62.105	5.771	37.628	46.449	89.848	11.773	61.888	78.292	151.953

PARO REGISTRADO POR MUNICIPIOS Y POR SECTORES				DICIEMBRE/2021		
	TOTAL	AGRICULTURA	INDUSTRIA	CONSTRUCCION	SERVICIOS	S.EA
ALCALA GAZUL	765	87	34	62	540	42
ALCALA VAL	373	85	7	53	213	15
ALGAR	147	6	7	12	109	13
ALGECIRAS	14.690	298	746	1.300	9.906	2.440
ALGODONALES	523	101	14	41	330	37
ARCOS	4.722	441	171	797	2.978	335
BARBATE	3.989	181	298	289	2.904	317
BARRIOS (LOS)	2.607	66	217	252	1.788	284
BENALUP	1.055	161	23	213	575	83
BENAOCAZ	71	0	4	2	61	4
BORNOS	780	134	23	107	460	56
BOSQUE (EL)	204	10	27	9	141	17
CADIZ	12.047	93	859	887	8.856	1.352
CASTELLAR	333	17	19	19	258	20
COÑIL	2.612	83	76	240	2.022	191
CHICLANA	11.180	154	676	1.531	7.299	1.520
CHIPIONA	2.770	223	82	284	1.996	185
ESPERA	358	63	20	82	171	22
GASTOR (EL)	171	19	4	29	115	4
GRAZALEMA	205	4	11	13	167	10
JEREZ	27.419	1.103	1.454	2.866	18.448	3.548
JIMENA	744	94	33	72	488	57
LA LINEA	9.138	98	641	1.061	5.572	1.766
MEDINA	1.631	170	74	208	1.079	100
OLVERA	588	67	36	135	311	39
PATERNA	835	84	72	354	276	49
PRADO DEL R.	775	45	112	61	507	50
PTO.STA.MARIA	9.978	143	523	885	7.148	1.279
PTO.REAL	5.176	64	724	500	3.280	608
PTO.SERRANO	530	162	22	83	225	38
ROTA	3.039	46	403	206	2.122	262
SAN FERNANDO	11.008	113	714	921	7.607	1.653
SANLUCAR	8.702	956	412	1.042	5.227	1.065
S.JOSE VALLE	550	82	27	84	319	38
S.M.TESORILLO	263	13	5	28	198	19
SAN ROQUE	3.560	57	253	588	2.234	428
SETENIL	184	28	2	21	125	8
TARIFA	2.032	35	84	96	1.695	122
TORRE ALHAQ.	75	12	0	7	51	5
TREBUENA	597	72	21	67	382	55
UBRIQUE	1.782	24	729	70	846	113
VEJER	1.961	85	44	216	1.492	124
VILLALUENGA	49	2	6	1	40	0
VILLAMARTIN	1.625	218	57	234	992	124
ZAHARA	110	19	9	30	51	1
TOTAL	151.953	6.018	9.775	16.058	101.604	18.498