



DESEMPLEO Y PARO REGISTRADO

ANÁLISIS Y PLANIFICACIÓN

DOSSIER SOBRE LA EVOLUCIÓN
EN LA PROVINCIA
DE CÁDIZ

Fuentes:

SEPE (Servicio Público de Empleo Estatal).
Observatorio Argos (Junta de Andalucía).

ÍNDICE

1.- DESEMPLEO.....	3
1.2.- DISTRIBUCIÓN DE DESEMPLEADOS EN LA PROVINCIA DE CÁDIZ.....	3
2.- PARO REGISTRADO.....	4
2.1.- EVOLUCIÓN DEL PARO REGISTRADO EN LA PROVINCIA DE CÁDIZ.....	4
2.2.- PARO REGISTRADO POR SEXO Y EDAD EN LA PROVINCIA DE CÁDIZ.....	5
2.3.- PARO REGISTRADO POR SECTORES EN LA PROVINCIA DE CÁDIZ.....	5
3.-SEGURIDAD SOCIAL. FLUJO CREACIÓN-DESTRUCCIÓN DE EMPLEO.....	6
3.1.- EVOLUCIÓN DEL FLUJO DE CREACIÓN/DESTRUCCIÓN DE EMPLEO EN LA PROVINCIA DE CÁDIZ.....	6
4.- ANEXOS DATOS MUNICIPALES PARO REGISTRADO.....	7

1.- DESEMPLEO.

1.2.- DISTRIBUCIÓN DE DESEMPLEADOS EN LA PROVINCIA DE CÁDIZ

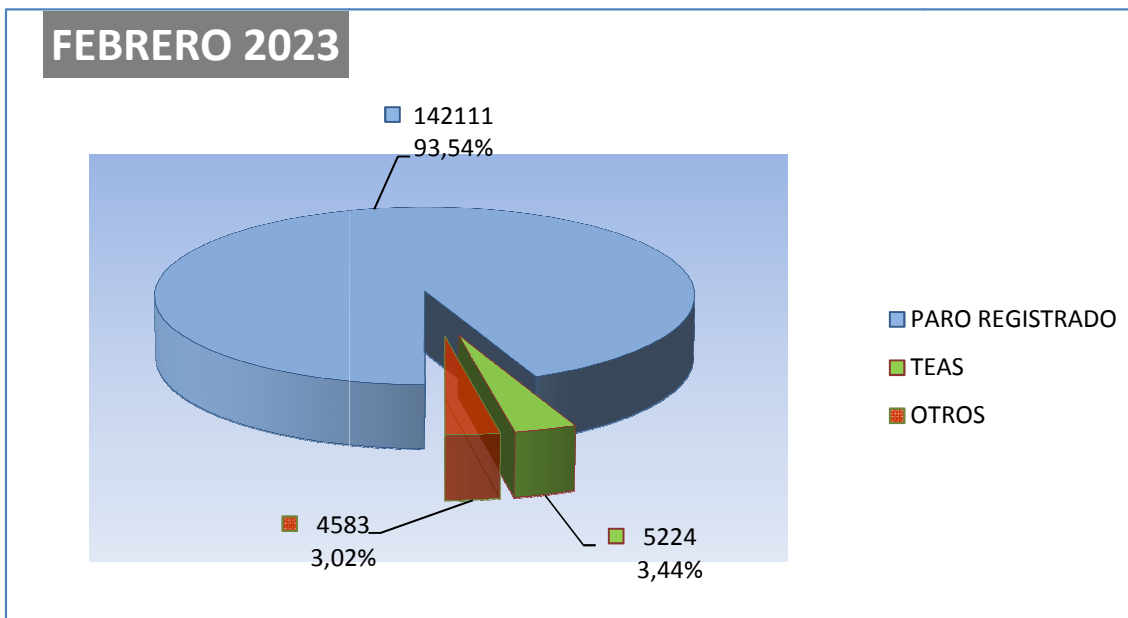

El número de personas **demandantes de empleo** registradas en las Oficinas de los Servicios Públicos de Empleo de la provincia de Cádiz a la finalización del mes de **febrero de 2023** asciende a un total de **208.559** lo que supone **2.244** personas **menos** que el mes anterior.

De las **208.559** personas demandantes de empleo, **151.918** se corresponden con demandantes no ocupados, de los cuales:

- ✓ **142.111** son personas paradas registradas.
- ✓ **5.524** son TEAS – Trabajadores Eventuales Agrarios Subsidiados
- ✓ y perteneciendo a OTROS colectivos especiales un total de **4.583** personas.

El Paro Registrado - que incluye a personas que tengan demandas pendientes de satisfacer el último día del mes en las Oficinas de Empleo correspondientes, exceptuando las que se encuentren en determinadas situaciones detalladas en la Orden Ministerial de marzo de 1985, (colectivos TEAS y Otros citados anteriormente)- es el principal indicador que se publica mensualmente y es el que recibe gran atención por parte de los medios de comunicación y opinión pública en general, motivo por el cual pasamos en el apartado siguiente a desglosar sus datos provinciales.

2.- PARO REGISTRADO

2.1.- EVOLUCIÓN DEL PARO REGISTRADO EN LA PROVINCIA DE CÁDIZ

El número de personas **desempleadas** registradas en las Oficinas de los Servicios Públicos de Empleo de la provincia de Cádiz a la finalización del mes de **febrero de 2023** asciende a un total de **142.111** lo que supone **517** personas **menos** que el mes anterior; significando en valores relativos una **disminución** del paro de **-0.36 %**.

Por otra parte respecto a **febrero** de **2022**, el paro **ha disminuido** en **12.214** personas **(-7.91%)**.

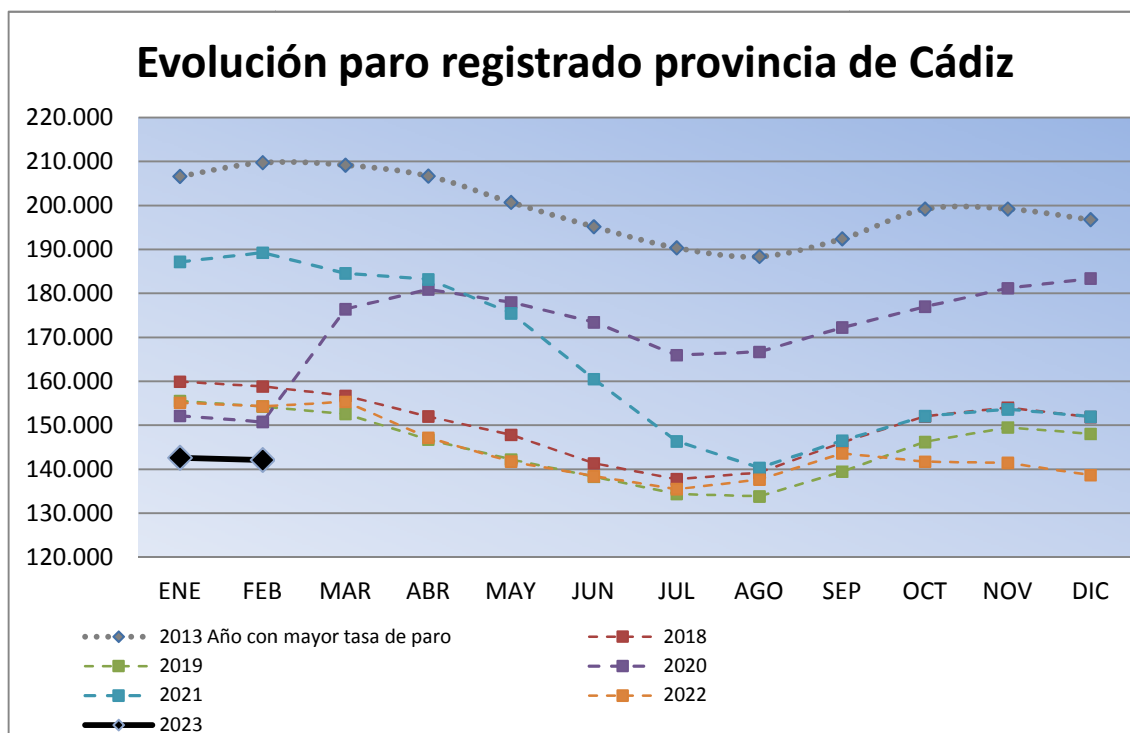

Como puede observarse hasta la aparición en marzo de 2020 de La pandemia provocada por el COVID-19, la evolución de los índices de paro registrado en los últimos años respondía a las siguientes características:

- Descenso sucesivo año tras año en los niveles de paro en la provincia.
- Marcado carácter estacional en los índices de paro.

2.2.- PARO REGISTRADO POR SEXO Y EDAD EN LA PROVINCIA DE CÁDIZ

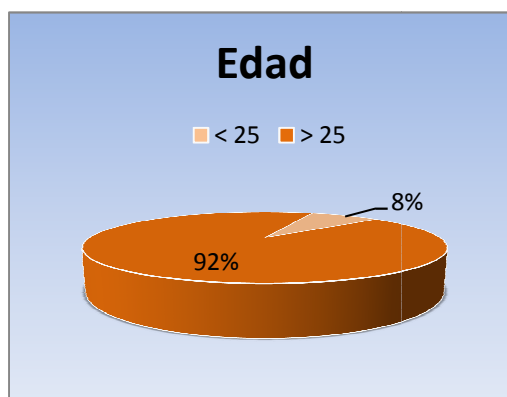

En febrero de 2023 el desempleo masculino se sitúa en 54.319 personas, disminuyendo respecto al mes anterior en 603 demandantes, un (-1.10%). En relación al desempleo femenino, el paro registrado se cifra en 87.792, aumentando en 86 personas (+0.10 %).

Por su parte el desempleo de los jóvenes menores de 25 años se sitúa en 11.400, aumentando en enero en 310 personas (+2.80%) respecto al mes anterior, mientras el paro de 25 y mas años baja en 827 (-0.63%), hasta alcanzar los 130.711 parados registrados.

2.3.- PARO REGISTRADO POR SECTORES EN LA PROVINCIA DE CÁDIZ

Por sectores económicos, el paro registrado presenta las siguientes variaciones respecto a enero de 2023: En Agricultura disminuye en 21 personas (-0.44 %), en industria baja en 162 (-1.94%), en Construcción también disminuye en 176 (-1.32 %); en Servicios baja en 657 (-0.67%). Por último, el colectivo Sin Empleo Anterior sube en 499 personas (+2.69 %)

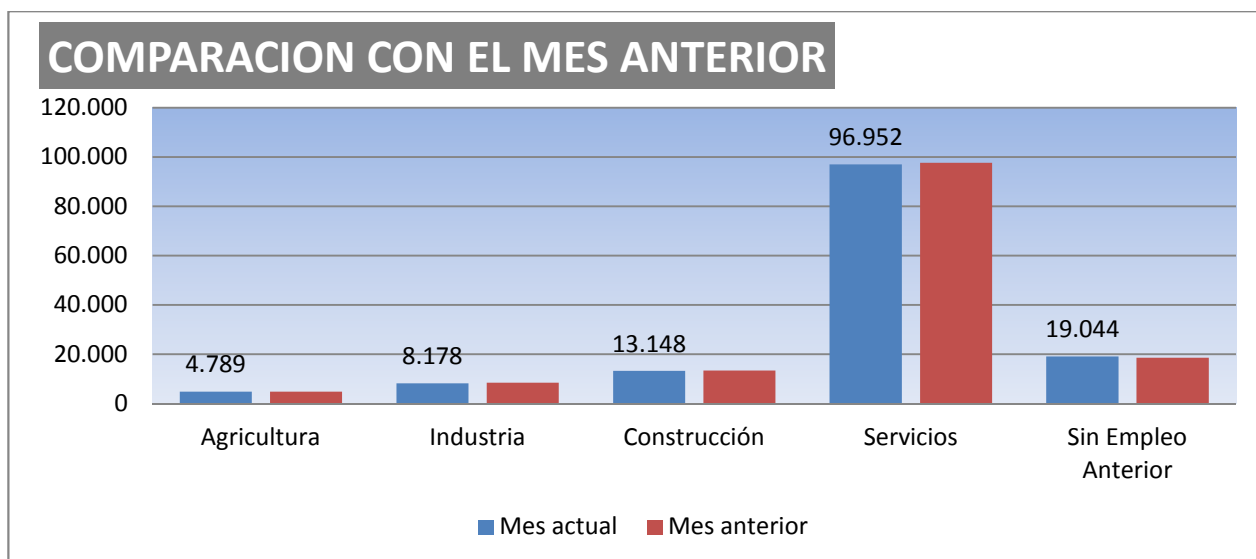

3.-SEGURIDAD SOCIAL. FLUJO CREACIÓN-DESTRUCCIÓN DE EMPLEO



3.1.- EVOLUCIÓN DEL FLUJO DE CREACIÓN/DESTRUCCIÓN DE EMPLEO EN LA PROVINCIA DE CÁDIZ

El número de personas de alta en la seguridad social registradas el último día del mes de febrero de 2023 asciende a un total de 392.636 lo que supone 6.347 personas más que el mes anterior; significando en valores relativos una creación de empleo del +1.64 %.

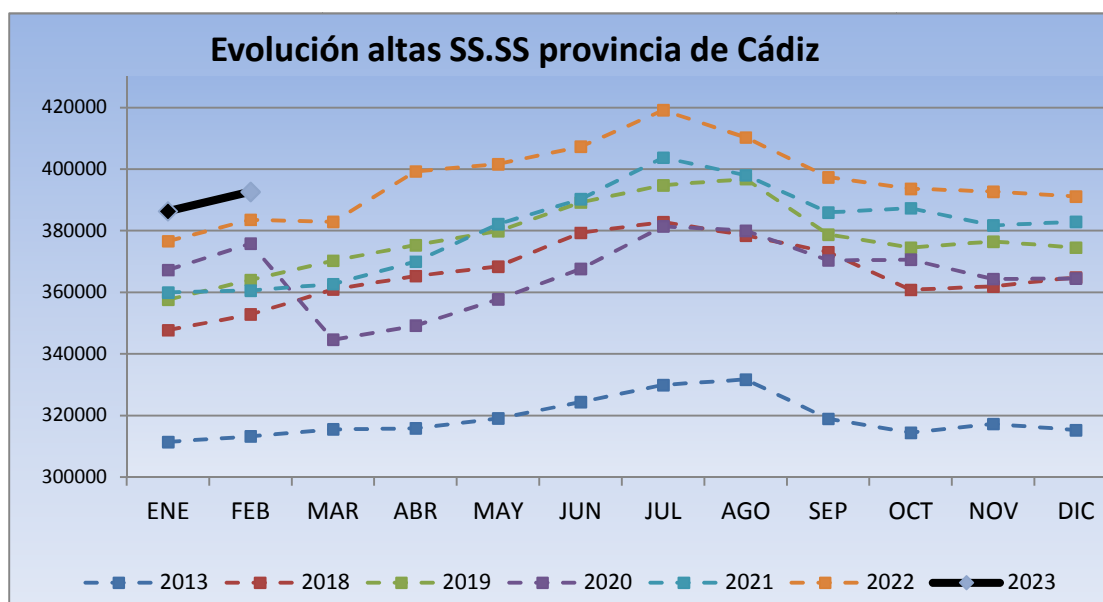
Por otra parte respecto a febrero de 2022, el número de personas en alta se encontraba en 383.560 los que supone un crecimiento interanual de empleo de 9.076 personas (+2.37%).



4.- ANEXOS DATOS MUNICIPALES PARO REGISTRADO

 		DIRECCIÓN PROVINCIAL DE CÁDIZ		
	PARO REGISTRADO COMPARATIVA MENSUAL			Febrero/2023
	Enero/2023	Febrero/2023	VARIACIÓN ABSOLUTA	VARIACIÓN RELATIVA
ALCALA GAZUL	693	673	-20	-2,89
ALCALA VAL	325	329	4	1,23
ALGAR	152	148	-4	-2,63
ALGECIRAS	14.630	14.808	178	1,22
ALGODONALES	497	486	-11	-2,21
ARCOS	4.175	4.170	-5	-0,12
BARBATE	2.982	2.994	12	0,40
BARRIOS (LOS)	2.485	2.514	29	1,17
BENALUP	833	823	-10	-1,20
BENAOCAZ	57	64	7	12,28
BORNOS	702	706	4	0,57
BOSQUE (EL)	203	195	-8	-3,94
CADIZ	11.606	11.382	-224	-1,93
CASTELLAR	306	305	-1	-0,33
CONIL	1.957	1.953	-4	-0,20
CHICLANA	10.038	9.991	-47	-0,47
CHIPIONA	2.315	2.274	-41	-1,77
ESPERA	308	309	1	0,32
GASTOR (EL)	147	143	-4	-2,72
GRAZALEMA	217	204	-13	-5,99
JEREZ	26.370	26.330	-40	-0,15
JIMENA	705	715	10	1,42
LA LINEA	9.466	9.544	78	0,82
MEDINA	1.435	1.432	-3	-0,21
OLVERA	566	581	15	2,65
PATERNA	700	688	-12	-1,71
PRADO DEL R.	706	694	-12	-1,70
PTO.STA.MARIA	9.634	9.642	8	0,08
PTO.REAL	4.769	4.731	-38	-0,80
PTO.SERRANO	423	414	-9	-2,13
ROTA	2.762	2.766	4	0,14
SAN FERNANDO	10.688	10.642	-46	-0,43
SANLUCAR	8.390	8.262	-128	-1,53
S.JOSE VALLE	512	497	-15	-2,93
S.M. TESORILLO	255	249	-6	-2,35
SAN ROQUE	3.371	3.401	30	0,89
SETENIL	200	196	-4	-2,00
TARIFA	1.535	1.520	-15	-0,98
TORRE ALHAQ.	76	73	-3	-3,95
TREBUENA	651	650	-1	-0,15
UBRIQUE	1.610	1.520	-90	-5,59
VEJER	1.552	1.513	-39	-2,51
VILLALUENGA	42	39	-3	-7,14
VILLAMARTIN	1.484	1.449	-35	-2,36
ZAHARA	98	92	-6	-6,12
TOTAL	142.628	142.111	-517	-0,36

 MINISTERIO DE TRABAJO Y ECONOMÍA SOCIAL										SERVICIO PÚBLICO DE EMPLEO ESTATAL SEPE			DIRECCIÓN PROVINCIAL DE CÁDIZ			
PARO REGISTRADO POR MUNICIPIO, POR SEXO Y EDAD													Febrero/2023			
	HOMBRES				MUJERES				< 25 AÑOS	25 - 44 AÑOS	>= 45 AÑOS	TOTAL				
	<25 AÑOS	25 - 44	>= 45 AÑOS	TOTAL	<25 AÑOS	25 - 44	>= 45 AÑOS	TOTAL								
ALCALA GLEZ	24	91	120	235	32	180	226	438	56	271	346	673				
ALCALA VAL	17	62	108	187	18	58	66	142	35	120	174	329				
ALGAR	3	15	31	49	7	37	55	99	10	52	86	148				
ALGECIRAS	654	2.218	2.740	5.612	681	3.910	4.605	9.196	1.335	6.128	7.345	14.808				
ALGODONALES	33	58	122	213	30	116	127	273	63	174	249	486				
ARCOS	161	450	755	1.366	198	1.139	1.467	2.804	359	1.589	2.222	4.170				
BARBATE	110	458	615	1.183	125	705	981	1.811	235	1.163	1.596	2.994				
BARRIOS (LOS)	126	346	372	844	113	681	876	1.670	239	1.027	1.248	2.514				
BENALUP	38	87	148	273	39	189	322	550	77	276	470	823				
BENAOCAZ	4	6	14	24	0	17	23	40	4	23	37	64				
BORNOS	37	130	177	344	44	179	139	362	81	309	316	706				
BOSQUE (EL)	13	19	54	86	7	42	60	109	20	61	114	195				
CADIZ	303	1.769	2.628	4.700	320	2.570	3.792	6.682	623	4.339	6.420	11.382				
CASTELLAR	11	34	54	99	11	81	114	206	22	115	168	305				
CONIL	56	283	432	771	58	494	630	1.182	114	777	1.062	1.953				
CHICLANA	428	1.390	1.939	3.757	382	2.478	3.374	6.234	810	3.868	5.313	9.991				
CHIPIONA	93	406	464	963	92	573	646	1.311	185	979	1.110	2.274				
ESPERA	25	48	77	150	25	84	50	159	50	132	127	309				
GASTOR (EL)	5	11	60	76	11	26	30	67	16	37	90	143				
GRAZALEMA	9	11	56	76	9	38	81	128	18	49	137	204				
JEREZ	1.051	3.375	5.088	9.514	998	6.120	9.698	16.816	2.049	9.495	14.786	26.330				
JIMENA	36	81	136	253	26	201	235	462	62	282	371	715				
LA LINEA	437	1.623	1.921	3.981	515	2.450	2.598	5.563	952	4.073	4.519	9.544				
MEDINA	39	148	289	476	53	377	526	956	92	525	815	1.432				
OLVERA	31	83	181	295	25	134	127	286	56	217	308	581				
PATERNA	33	90	127	250	34	182	222	438	67	272	349	688				
PRADO DEL R.	21	92	174	287	16	150	241	407	37	242	415	694				
PTO.STA.MARIA	314	1.385	1.914	3.613	319	2.325	3.385	6.029	633	3.710	5.299	9.642				
PTO.REAL	209	687	965	1.861	164	1.140	1.566	2.870	373	1.827	2.531	4.731				
PTO.SERRANO	31	69	111	211	49	97	57	203	80	166	168	414				
ROTA	100	403	504	1.007	118	684	957	1.759	218	1.087	1.461	2.766				
SAN FERNANDO	395	1.454	1.996	3.845	403	2.584	3.810	6.797	798	4.038	5.806	10.642				
SANLUCAR	355	1.227	1.617	3.199	327	2.080	2.656	5.063	682	3.307	4.273	8.262				
S.JOSE VALLE	17	61	115	193	27	144	133	304	44	205	248	497				
S.M.TESORILLO	10	49	58	117	7	66	59	132	17	115	117	249				
SAN ROQUE	150	526	614	1.290	148	914	1.049	2.111	298	1.440	1.663	3.401				
SETENIL	6	33	61	100	9	47	40	96	15	80	101	196				
TARIFA	57	240	312	609	51	332	528	911	108	572	840	1.520				
TORRE ALHAQ.	5	16	19	40	5	19	9	33	10	35	28	73				
TREBUENA	50	149	125	324	36	181	109	326	86	330	234	650				
UBRIQUE	39	168	359	566	39	306	609	954	78	474	968	1.520				
VEJER	44	202	336	582	59	330	542	931	103	532	878	1.513				
VILLALUENGA	0	4	9	13	2	10	14	26	2	14	23	39				
VILLAMARTIN	85	210	345	640	91	360	358	809	176	570	703	1.449				
ZAHARA	6	14	25	45	6	21	20	47	12	35	45	92				
TOTAL	5.671	20.281	28.367	54.319	5.729	34.851	47.212	87.792	11.400	55.132	75.579	142.111				

		DIRECCIÓN PROVINCIAL DE CÁDIZ					
		PARO REGISTRADO POR SECTORES					Febrero/2023
	TOTAL	AGRICULTURA	INDUSTRIA	CONSTRUCCION	SERVICIOS	S.E.A	
ALCALA GAZUL	673	60	30	56	482	45	
ALCALA VAL	329	73	8	26	198	24	
ALGAR	148	13	6	12	107	10	
ALGECIRAS	14.808	272	657	1.177	10.057	2.645	
ALGODONALES	486	68	13	28	338	39	
ARCOS	4.170	274	144	523	2.901	328	
BARBATE	2.994	121	236	238	2.090	309	
BARRIOS (LOS)	2.514	50	159	208	1.798	299	
BENALUP	823	97	26	99	536	65	
BENAOCAZ	64	0	8	5	46	5	
BORNOS	706	100	11	81	457	57	
BOSQUE (EL)	195	4	32	7	142	10	
CADIZ	11.382	71	647	778	8.561	1.325	
CASTELLAR	305	14	18	18	238	17	
CONIL	1.953	75	64	194	1.440	180	
CHICLANA	9.991	134	497	1.349	6.498	1.513	
CHIPIONA	2.274	178	59	236	1.607	194	
ESPERA	309	30	13	47	184	35	
GASTOR (EL)	143	12	4	20	102	5	
GRAZALEMA	204	6	11	12	162	13	
JEREZ	26.330	929	1.302	2.248	18.193	3.658	
JIMENA	715	66	28	70	479	72	
LA LINEA	9.544	100	695	992	5.809	1.948	
MEDINA	1.432	103	64	135	1.033	97	
OLVERA	581	76	38	84	348	35	
PATERNA	688	57	40	276	265	50	
PRADO DEL R.	694	29	102	53	466	44	
PTO.STA.MARIA	9.642	136	427	758	6.987	1.334	
PTO.REAL	4.731	63	480	409	3.149	630	
PTO.SERRANO	414	80	11	53	233	37	
ROTA	2.766	42	395	168	1.870	291	
SAN FERNANDO	10.642	96	516	839	7.507	1.684	
SANLUCAR	8.262	846	373	822	5.204	1.017	
S.JOSE VALLE	497	68	19	72	303	35	
S.M.TESORILLO	249	10	8	22	193	16	
SAN ROQUE	3.401	47	225	507	2.200	422	
SETENIL	196	36	8	23	116	13	
TARIFA	1.520	25	56	80	1.235	124	
TORRE ALHAQ.	73	13	1	8	47	4	
TREBUENA	650	90	27	33	430	70	
UBRIQUE	1.520	18	623	58	735	86	
VEJER	1.513	54	37	157	1.124	141	
VILLALUENGA	39	1	2	2	32	2	
VILLAMARTIN	1.449	140	54	142	1.000	113	
ZAHARA	92	12	4	23	50	3	
TOTAL	142.111	4.789	8.178	13.148	96.952	19.044	